Département du Calvados

Commune de POTIGNY

PROJET DE LOTISSEMENT PRIVE

"LES CHAPELLES 2"

Section B n°275

Propriété de l'Association Diocésaine de Bayeux-Lisieux

PLAN DE COMPOSITION

ECHELLE : 1/500

0 5m 10m 20m 30m 40m

NOTA: LE NIVELLEMENT EST INDEPENDANT
COORDONNEES INDEPENDANTES

Lotisseur

Alan TRISKELL - Aménageur - Lotisseur 56034 VANNES

MODIFICATIONS				Stade Etude
e				PA
e				Plan n°
d				2
c				Date
b				19.05.2008
a				Dossier n°
Indice	Date	Désignation	Origine	07683

Alan TRISKELL
Aménageur lotisseur
56000 VANNES

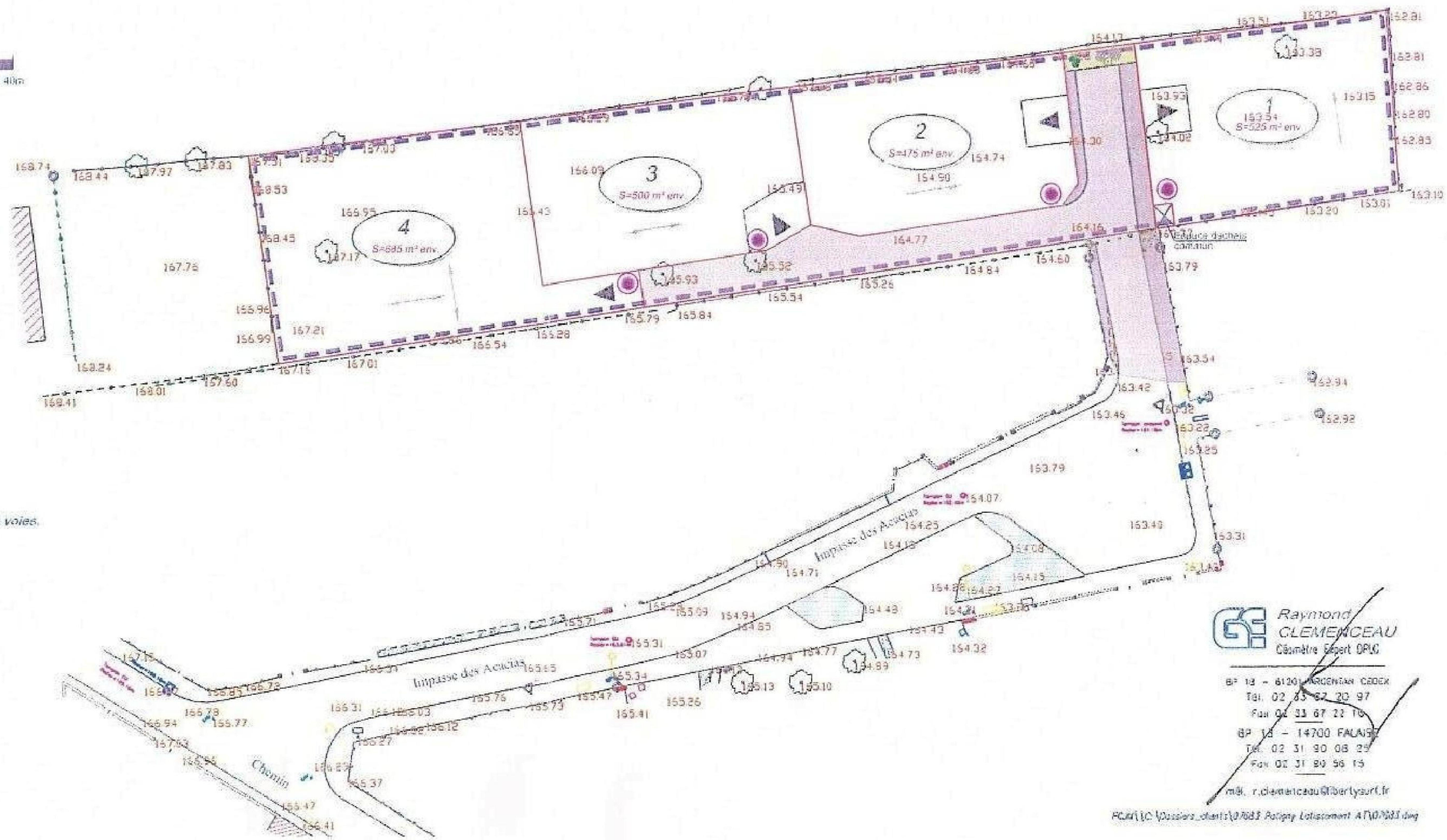

Sens de faîtage imposé

Emplacement prévisible des réseaux

Périmètre d'emprise du lotissement

Accès (imposé pour les lots 3 et 4)
Le portail sera implanté en retrait de 5m à l'intérieur de la parcelle pour permettre le stationnement des véhicules en dehors des voies.

Aucune autre servitude que celle(s) mentionnée(s) au présent plan n'a été portée à la connaissance du Géomètre-Expert Foncier, auteur de ce document.

Les superficies mentionnées en m² sont des superficies numériques calculées après arpentage, garanties sous réserve de l'accord des riverains par procès verbal de bornage le cas échéant.
Les superficies mentionnées en hectare sont des contenances cadastrales déterminées graphiquement d'après le fond de plan cadastral.

Raymond CLEMENCEAU
Géomètre Expert DPLG
BP 13 - 61201 ARGENTAN CEDEX
Tél. 02 33 67 20 97
Fax 02 33 67 22 10
BP 13 - 14700 FALAISE
Tél. 02 31 90 08 29
Fax 02 31 90 56 15
mél. r.clemenceau@libertysurf.fr

FCUR\C:\Dossiers_clients\07683 Potigny Lotissement AT\07683.dwg